



# DESEMPENHO da ECONOMIA de CAXIAS DO SUL

Setembro/2010

***CÂMARA DE INDÚSTRIA, COMÉRCIO E SERVIÇOS DE CAXIAS DO SUL***

**Presidente  
Milton Corlatti**

**Departamento de Economia, Finanças e Estatística**

Alexander Messias - Diretor  
Carlos Zignani – Diretor  
Herbert Karly - Diretor  
Mauro Corsetti - Diretor

## 1. Desempenho da Economia de Caxias do Sul

### a) Desempenho geral:

O desempenho da economia de Caxias do Sul, no mês de setembro, apresentou o comportamento descrito no quadro abaixo:

| Economia de Caxias do Sul |                   |                   |                  |                       |
|---------------------------|-------------------|-------------------|------------------|-----------------------|
|                           | Set-10/<br>Ago-10 | Set-10/<br>Set-09 | Acumulado<br>ANO | Acumulado<br>12 MESES |
| <b>SETEMBRO</b>           | <b>0,6</b>        | <b>24,8</b>       | <b>19,5</b>      | <b>16,7</b>           |

O mês de setembro registrou aumento de 0,6% na atividade econômica em comparação a agosto. Os segmentos Comércio e Serviços apresentaram crescimento tênue, enquanto a atividade manufatureira teve declínio em seu desempenho. A economia caxiense apresenta acumulado anual de 19,5%. Se comparado ao mesmo mês de 2009, a evolução é de 24,8% devido à visível recuperação do setor frente à crise mundial de 2008. Na comparação de 12 meses, atingiu o valor de 16,7% de crescimento.

### b) Desempenho por Área:

Após quatro meses seguidos de expansão, o **Índice de Desempenho Industrial (IDI/ Caxias)**, que mede a evolução da atividade industrial na cidade de Caxias do Sul, caiu 0,5% em setembro em relação ao mês de agosto. Na série, ressalta-se que o resultado em nada altera a expectativa de continuidade da trajetória ascendente da indústria nos próximos meses, visto que o segmento continua contratando. A crise mundial havia deixado sequelas, principalmente na confiança dos empresários.

O **Comércio** registrou alta em relação a agosto, porém menor do que nos últimos três meses, segundo a CDL, isso em função de não haver datas comemorativas e já haver se encerrado a liquidação de troca de estação. No entanto, verificou-se gradual recuperação do setor. Os **Serviços** apresentaram crescimento moderado. Nos índices acumulados demonstram ganhos consideráveis, apresentando crescimento nas contratações.

| Economia de Caxias do Sul |                   |                   |                  |                       |
|---------------------------|-------------------|-------------------|------------------|-----------------------|
|                           | Set-10/<br>Ago-10 | Set-10/<br>Set-09 | Acumulado<br>ANO | Acumulado<br>12 MESES |
| <b>Indústria</b>          | <b>-0,5</b>       | <b>41,5</b>       | <b>31,2</b>      | <b>24,7</b>           |
| <b>Comércio</b>           | <b>3,3</b>        | <b>0,8</b>        | <b>-2,2</b>      | <b>2,4</b>            |
| <b>Serviços</b>           | <b>1,0</b>        | <b>8,6</b>        | <b>11,0</b>      | <b>10,2</b>           |

### c) Evolução Mensal:

A evolução mensal da economia caxiense está apresentada no quadro abaixo:

| Economia de Caxias do Sul |                        |                            |                  |                       |
|---------------------------|------------------------|----------------------------|------------------|-----------------------|
| Mês                       | MÊS ATUAL/MÊS ANTERIOR | MÊS ATUAL/MÊS ANO ANTERIOR | ACUMULADO NO ANO | ACUMULADO EM 12 MESES |
| out/09                    | 3,8                    | -6,0                       | -7,8             | -7,1                  |
| nov/09                    | 3,9                    | 2,5                        | -6,9             | -7,2                  |
| dez/09                    | 5,9                    | 19,8                       | -5,1             | -5,1                  |
| jan/10                    | -6,3                   | 19,4                       | 17,0             | -3,3                  |
| fev/10                    | -0,8                   | 15,3                       | 14,6             | -1,8                  |
| mar/10                    | 16,9                   | 22,5                       | 16,1             | 0,0                   |
| abr/10                    | -4,2                   | 26,7                       | 18,2             | 2,7                   |
| mai/10                    | -2,7                   | 25,7                       | 18,8             | 5,1                   |
| jun/10                    | 5,0                    | 20,8                       | 19,2             | 7,4                   |
| jul/10                    | 1,7                    | 26,1                       | 20,0             | 10,7                  |
| ago/10                    | 5,1                    | 26,2                       | 20,5             | 13,5                  |
| <b>set/10</b>             | <b>0,6</b>             | <b>24,8</b>                | <b>19,5</b>      | <b>16,7</b>           |

Os quadros apresentam um crescimento moderado, se comparado ao mês anterior. A economia caxiense mostra que sua expansão é bem maior do que a do estado e a do País (estimativas para o Brasil são na ordem de 7% aproximadamente para o ano de 2010).

O acumulado do ano está oscilando em torno de 20% para Caxias do Sul, nos últimos quatro meses.

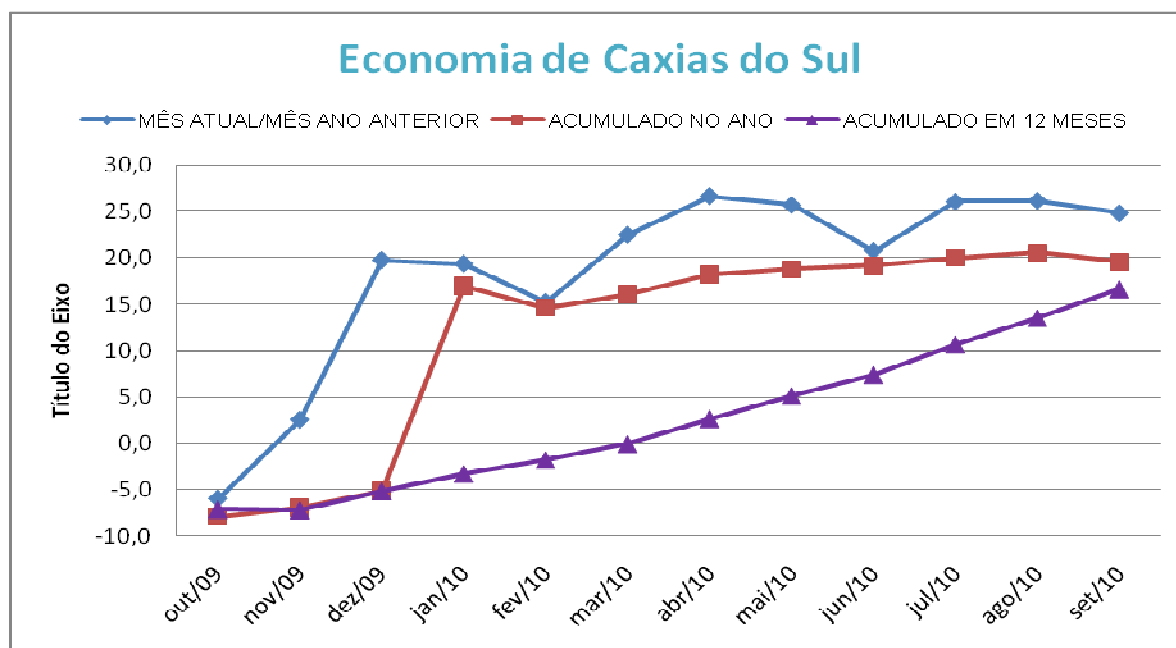

## 2. Indústria

### a) Desempenho do mês:

O desempenho da Indústria de Caxias do Sul apresentou o seguinte comportamento:

| Índice de Desempenho Industrial - Caxias (%) |                   |                   |                  |                       |
|--|-------------------|-------------------|------------------|-----------------------|
|  | Set-10/<br>Ago-10 | Set-10/<br>Set-09 | Acumulado<br>ANO | Acumulado<br>12 MESES |
| SETEMBRO                                     | -0,5              | 41,5              | 31,2             | 24,7                  |

### b) Desempenho por componente no mês:

| IDI/Caxias (%)                            |                   |                   |                  |                       |
|---|-------------------|-------------------|------------------|-----------------------|
|   | Set-10/<br>Ago-10 | Set-10/<br>Set-09 | Acumulado<br>ANO | Acumulado<br>12 MESES |
| <b>Utilização da Capacidade Instalada</b> | -0,9              | 16,1              | 2,1              | 10,2                  |
| <b>Horas Trabalhadas</b>                  | -10,0             | 37,0              | 49,9             | 36,7                  |
| <b>Compras Industriais</b>                | 3,4               | 61,1              | 55,1             | 38,9                  |
| <b>Vendas Industriais</b>                 | 0,0               | 52,3              | 46,4             | 32,7                  |
| <b>Massa Salarial</b>                     | -3,8              | 39,5              | 22,5             | 17,5                  |
| <b>IDI/Caxias</b>                         | <b>-0,5</b>       | <b>41,5</b>       | <b>31,2</b>      | <b>24,7</b>           |

Em setembro, registrou-se um decréscimo da maioria dos componentes do setor industrial. Ao analisar os mesmos, pode-se dizer que, com o declínio das vendas (crescimento zero em relação ao mês anterior), o setor reduziu a produção, gerando queda tanto da UCI, como das horas trabalhadas. Somente o componente “compras industriais” foi o que apresentou comportamento de crescimento, o que implica em confiança no segmento. Os acumulados denotam que a Indústria recuperou-se mais rapidamente do que os outros setores da economia, apresentando expansão acentuada.

### c) Gráfico do Índice de Desempenho Industrial:

O gráfico seguinte permite visualizar o crescimento da **Indústria** nos últimos anos, mostrando o desempenho mensal com base no número-índice de jan/2005, e o indicador acumulado de 12 meses.

#### Índice de Desempenho Industrial

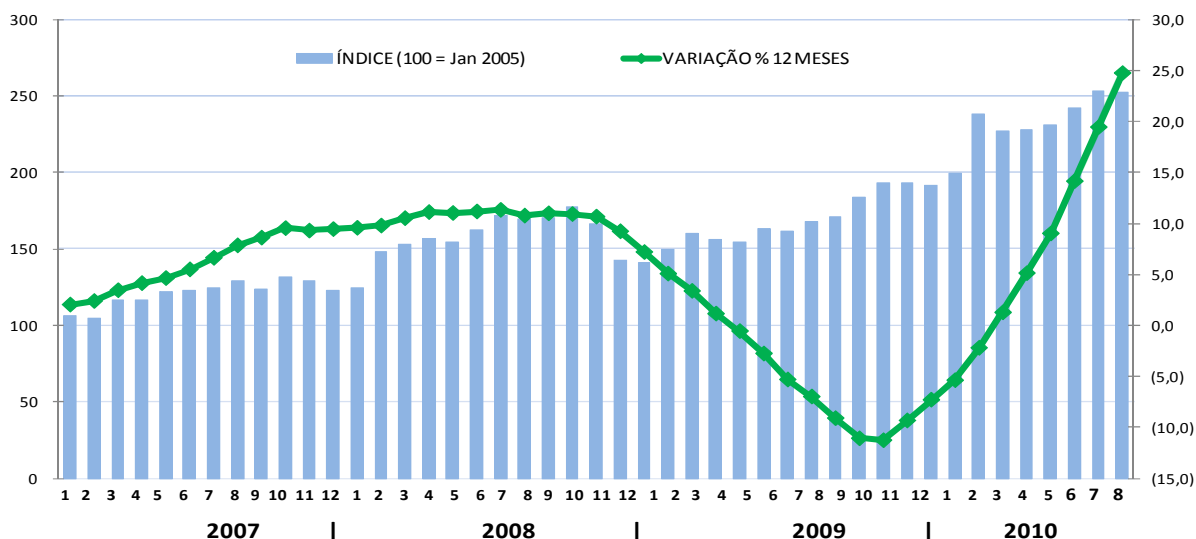

O gráfico do IDÍ acumulado (variação % em 12 meses) mostra crescimento, atingindo o patamar de 24%, superando os indicadores de 2008 (antes da crise mundial).

### d) Gráfico de Destino das Vendas:

O gráfico demonstra neste mês o fortalecimento das vendas fora do estado em detrimento aos negócios dentro do Rio Grande do Sul, enquanto as exportações mantêm a estabilidade.

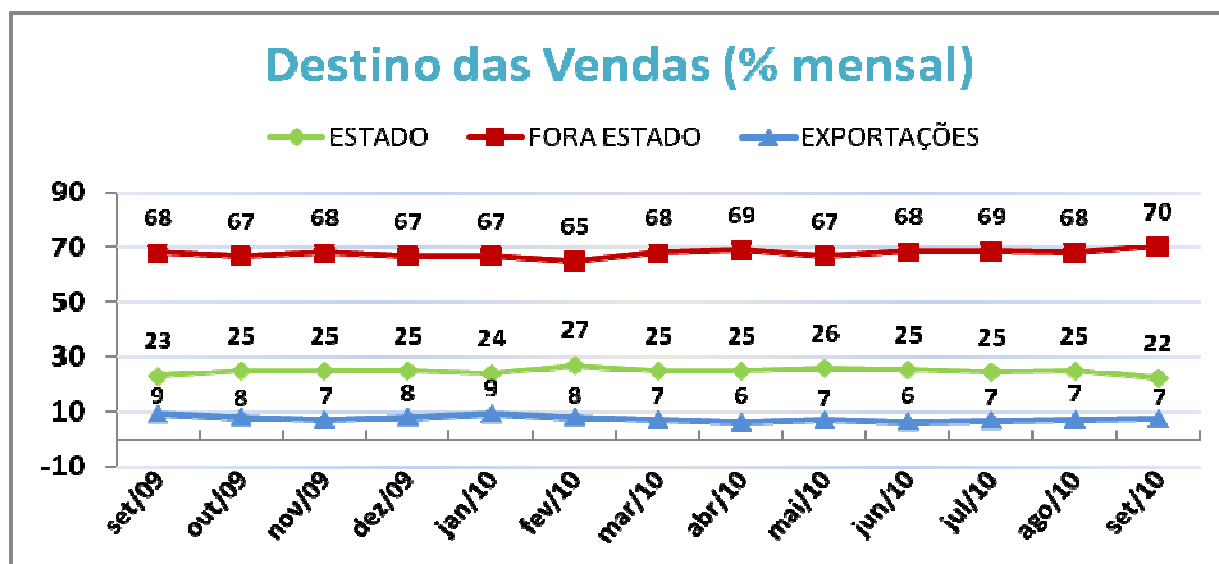

**e) Gráfico de Utilização da Capacidade Instalada:**

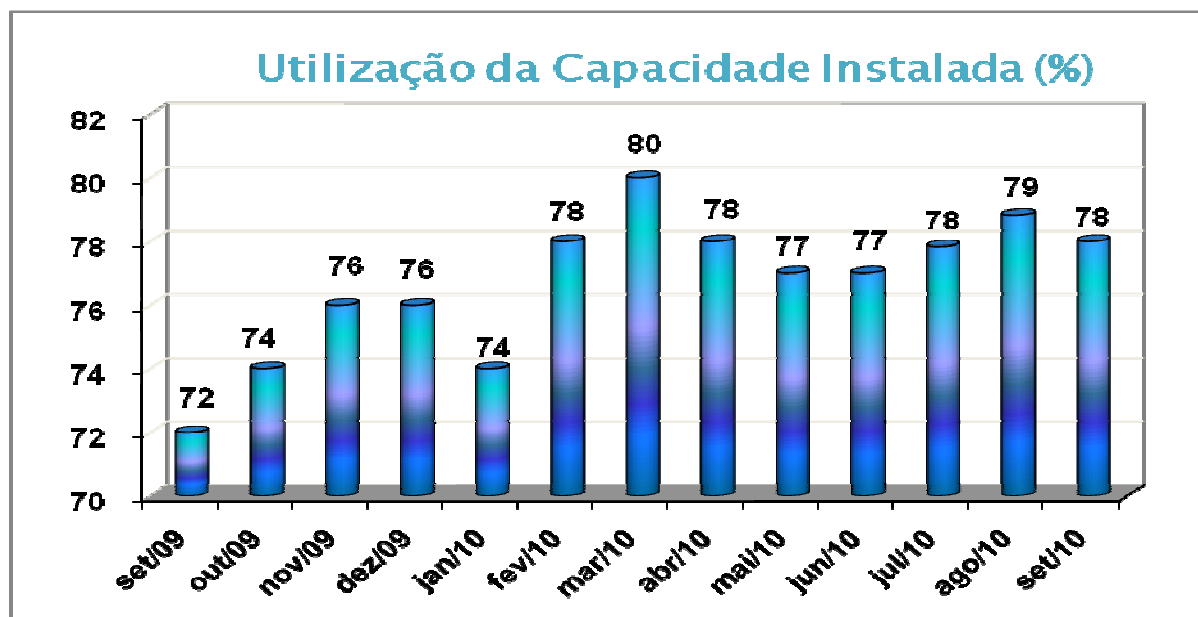

No mês de setembro houve um decréscimo de um ponto percentual na UCI, retornando ao patamar de agosto, interrompendo a dinâmica de três meses consecutivos de acréscimos. Para a plena utilização da capacidade produtiva, restam mais de 20%, o que significa equipamentos com ociosidade e capacidade de empregar.

**3. Serviços (ISSQN)**

O desempenho dos **Serviços**, conforme comentado no quadro anterior (“desempenho por área”) apresentou o seguinte comportamento:

| Serviços |                   |                   |                  |                       |
|----------|-------------------|-------------------|------------------|-----------------------|
|          | Set-10/<br>Ago-10 | Set-10/<br>Set-09 | Acumulado<br>ANO | Acumulado<br>12 MESES |
| SETEMBRO | 1,0               | 8,6               | 11,0             | 10,2                  |

**4. Comércio**

O desempenho geral do **Comércio**, calculado pelo **Termômetro de Vendas da CDL**, é apresentado a seguir:

| Comércio |                   |                   |                  |                       |
|----------|-------------------|-------------------|------------------|-----------------------|
|          | Set-10/<br>Ago-10 | Set-10/<br>Set-09 | Acumulado<br>ANO | Acumulado<br>12 MESES |
| SETEMBRO | 3,3               | 0,8               | -2,2             | 2,4                   |

## 5. Informações Complementares

A fim de complementar as informações de desempenho econômico, seguem dados relativos às áreas de **Emprego e Comércio Exterior**.

### a) **Empregos Formais:**

O quadro abaixo mostra a evolução histórica do emprego formal na cidade na última década. Novamente, o município de Caxias do Sul bateu recorde no total de postos de trabalho com carteira assinada, desde que se iniciou a série histórica.

| Postos de Trabalho em Caxias do Sul |                                     |                 |                             |                |
|-------------------------------------|-------------------------------------|-----------------|-----------------------------|----------------|
|                                     | <b>Indústria/<br/>Constr. Civil</b> | <b>Comércio</b> | <b>Serviços/<br/>Outros</b> | <b>Total</b>   |
| 2000                                | 52.292                              | 14.116          | 34.419                      | 100.827        |
| 2001                                | 50.891                              | 15.133          | 34.936                      | 100.960        |
| 2002                                | 55.516                              | 16.178          | 36.254                      | 109.526        |
| 2003                                | 57.091                              | 16.458          | 38.406                      | 111.955        |
| 2004                                | 66.317                              | 17.586          | 40.423                      | 124.326        |
| 2005                                | 66.886                              | 18.472          | 38.489                      | 123.847        |
| 2006                                | 70.283                              | 19.586          | 39.916                      | 129.785        |
| 2007                                | 78.351                              | 21.153          | 41.951                      | 141.455        |
| 2008                                | 82.152                              | 22.636          | 44.527                      | 149.315        |
| 2009                                | 79.667                              | 23.629          | 46.434                      | 149.730        |
| <b>2010</b>                         | <b>89.717</b>                       | <b>24.871</b>   | <b>48.309</b>               | <b>162.897</b> |

### **Evolução mensal dos Postos de Trabalho:**

Em setembro foram criados 1.109 novos postos de trabalho na cidade de Caxias do Sul, demonstrando crescimento nos últimos meses. No segmento **Comércio** houve criação de 171 empregos, confirmando a continuidade do crescimento. O segmento da **Indústria e Construção Civil** caxiense teve evolução menor do que nos meses imediatamente anteriores, mas dentro da expectativa (foram criados 647 empregos). E o segmento de **Serviços** apresentou criação de 291 novos postos, bem acima do que vinha contratando.

| Mês            | Indústria/<br>Construção Civil |                 | Comércio      |                 | Serviços / Outros |                 | Total          |              |
|----------------|--------------------------------|-----------------|---------------|-----------------|-------------------|-----------------|----------------|--------------|
|                | Total Mensal                   | Variação Mensal | Total Mensal  | Variação Mensal | Total Mensal      | Variação Mensal | Total Mensal   | Saldo Mensal |
| out/09         | 78.568                         | 1.380           | 23.357        | 210             | 46.924            | 307             | 148.849        | 1.897        |
| nov/09         | 79.899                         | 1.331           | 23.764        | 407             | 47.447            | 523             | 151.110        | 2.261        |
| dez/09         | 79.667                         | -232            | 23.629        | -135            | 46.434            | -1.013          | 149.730        | -1.380       |
| jan/10         | 81.484                         | 1.817           | 23.543        | -86             | 46.962            | 528             | 151.989        | 2.259        |
| fev/10         | 83.454                         | 1.970           | 23.605        | 62              | 48.016            | 1.054           | 155.075        | 3.086        |
| mar/10         | 84.239                         | 785             | 23.999        | 394             | 47.841            | -175            | 156.079        | 1.004        |
| abr/10         | 85.758                         | 1.519           | 24.153        | 154             | 47.792            | -49             | 157.703        | 1.624        |
| mai/10         | 86.725                         | 967             | 24.472        | 319             | 47.892            | 100             | 159.089        | 1.386        |
| jun/10         | 87.432                         | 707             | 24.541        | 69              | 47.688            | -204            | 159.661        | 572          |
| jul/10         | 88.104                         | 672             | 24.537        | -4              | 47.868            | 180             | 160.509        | 848          |
| ago/10         | 89.070                         | 966             | 24.700        | 163             | 48.018            | 150             | 161.788        | 1.279        |
| set/10         | <b>89.717</b>                  | <b>647</b>      | <b>24.871</b> | <b>171</b>      | <b>48.309</b>     | <b>291</b>      | <b>162.897</b> | <b>1.109</b> |
| Acum. Ano      |                                | 9.403           |               | 1.071           |                   | 1.584           |                | 12.058       |
| Acum. 12 meses |                                | 11.882          |               | 1.553           |                   | 1.401           |                | 14.836       |

Fonte: FAT - CAGED / RAIS – MTE (Montagem Dep. Economia e Estatística - CIC)

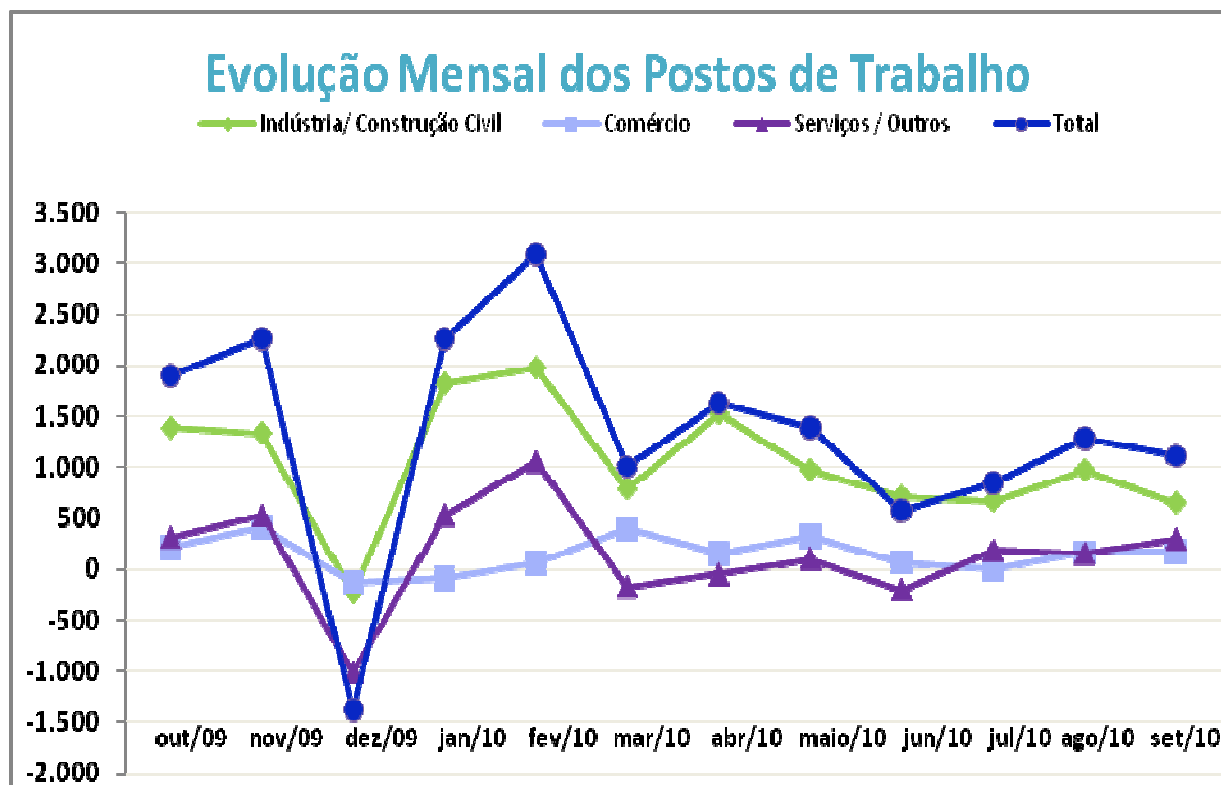



### Evolução acumulada dos Postos de Trabalho:

Ao analisar a evolução do emprego, verifica-se que no ano de 2010 foram criados mais de 12 mil empregos e que no acumulado de 12 meses foram criados quase 15 mil, números nunca antes observados. A evolução está na ordem de aproximadamente 11%.

| Postos de Trabalho em Caxias do Sul - Setembro/2010 |             |             |              |
|---|-------------|-------------|--------------|
|   | NO MÊS      | NO ANO      | EM 12 MESES  |
| INDÚSTRIA GERAL                                     | 0,7%        | 12,6%       | 16,2%        |
| COMÉRCIO  | 0,7%        | 5,3%        | 7,4%         |
| SERVIÇOS  | 0,6%        | 4,0%        | 3,6%         |
| <b>TOTAL</b>  | <b>0,7%</b> | <b>8,8%</b> | <b>10,9%</b> |

Fonte: FAT - CAGED / RAIS – MTE

No gráfico a seguir, demonstramos a relação direta entre o ritmo da atividade econômica e a criação de novos postos de trabalho na cidade de Caxias do Sul:

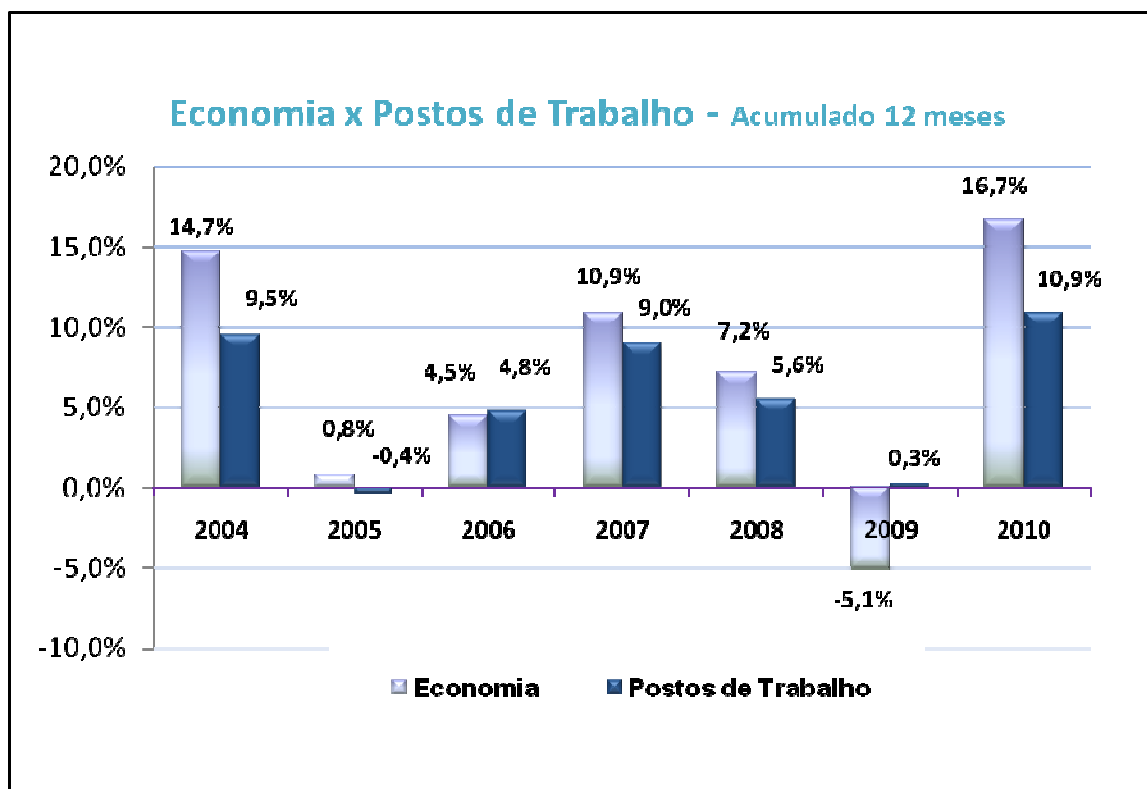

A seguir, evidenciamos um gráfico que faz um comparativo entre a evolução mensal da economia e a evolução dos postos de trabalho levando-se em consideração o acumulado de 12 meses.

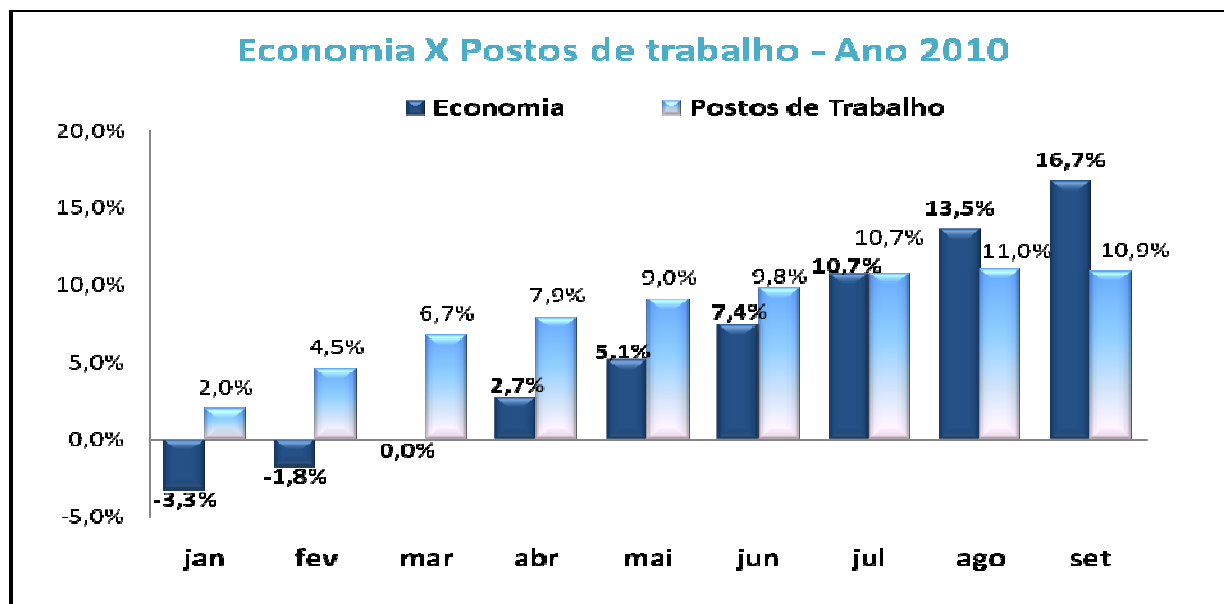

Como já avaliado nos meses anteriores, o crescimento econômico está intimamente ligado ao nível de contratações. A economia acumulada denota crescimento acentuado em todo o ano de 2010, devido, além de outros fatores de produção, à força de trabalho efetiva, força esta contratada com base nos pedidos em carteira e na expectativa positiva do empresariado. O nível de emprego apresenta estabilidade nos últimos três meses, após expansão durante todo o primeiro semestre de 2010.

### b) Mercado Externo:

O comportamento das atividades ligadas ao comércio internacional na economia de Caxias do Sul está apresentado resumidamente nos quadros e gráficos abaixo:

| Us\$ FOB Milhões          | Exportação |            | Importação |            | Saldo      |            |
|---------------------------|------------|------------|------------|------------|------------|------------|
|                           | 2009       | 2010       | 2009       | 2010       | 2009       | 2010       |
| Janeiro                   | 37         | 54         | 35         | 31         | 2          | 23         |
| Fevereiro                 | 52         | 60         | 23         | 29         | 29         | 31         |
| Março                     | 54         | 69         | 26         | 45         | 28         | 24         |
| Abril                     | 51         | 74         | 20         | 42         | 31         | 32         |
| Maio                      | 41         | 67         | 19         | 35         | 22         | 32         |
| Junho                     | 51         | 65         | 19         | 46         | 32         | 19         |
| Julho                     | 51         | 70         | 25         | 45         | 26         | 25         |
| Agosto                    | 55         | 75         | 22         | 50         | 34         | 25         |
| Setembro                  | 52         | 79         | 23         | 48         | 29         | 31         |
| <b>Média mensal</b>       | <b>49</b>  | <b>68</b>  | <b>24</b>  | <b>41</b>  | <b>26</b>  | <b>27</b>  |
| <b>Acumulado do ano</b>   | <b>443</b> | <b>613</b> | <b>212</b> | <b>371</b> | <b>232</b> | <b>243</b> |
| <b>Acumulado 12 meses</b> | <b>632</b> | <b>854</b> | <b>293</b> | <b>475</b> | <b>339</b> | <b>379</b> |

Fonte: MDIC (Ministério do Desenvolvimento da Indústria e do Comércio)

| <b>Exportação</b> |                      |                      |                      |                           |
|-------------------|----------------------|----------------------|----------------------|---------------------------|
|                   | <b>Set-10/Ago-10</b> | <b>Set-10/Set-09</b> | <b>Acumulado ANO</b> | <b>Acumulado 12 MESES</b> |
| <b>SETEMBRO</b>   | 5,7%                 | 52,5%                | 38,3%                | 10,8%                     |

Fonte: MDIC (Ministério do Desenvolvimento da Indústria e do Comércio)

| <b>Importação</b> |                      |                      |                      |                           |
|-------------------|----------------------|----------------------|----------------------|---------------------------|
|                   | <b>Set-10/Ago-10</b> | <b>Set-10/Set-09</b> | <b>Acumulado ANO</b> | <b>Acumulado 12 MESES</b> |
| <b>SETEMBRO</b>   | -3,7%                | 104,8%               | 74,8%                | 43,5%                     |

Fonte: MDIC (Ministério do Desenvolvimento da Indústria e do Comércio)

Pelas tabelas e gráfico, é possível verificar que as exportações seguem em crescimento, apesar da taxa de câmbio apresentar-se desfavorável, impedindo um crescimento maior. Já as importações, apesar de demonstrar queda em relação ao mês anterior, apresentam crescimento anual acumulado na ordem de aproximadamente 75%.

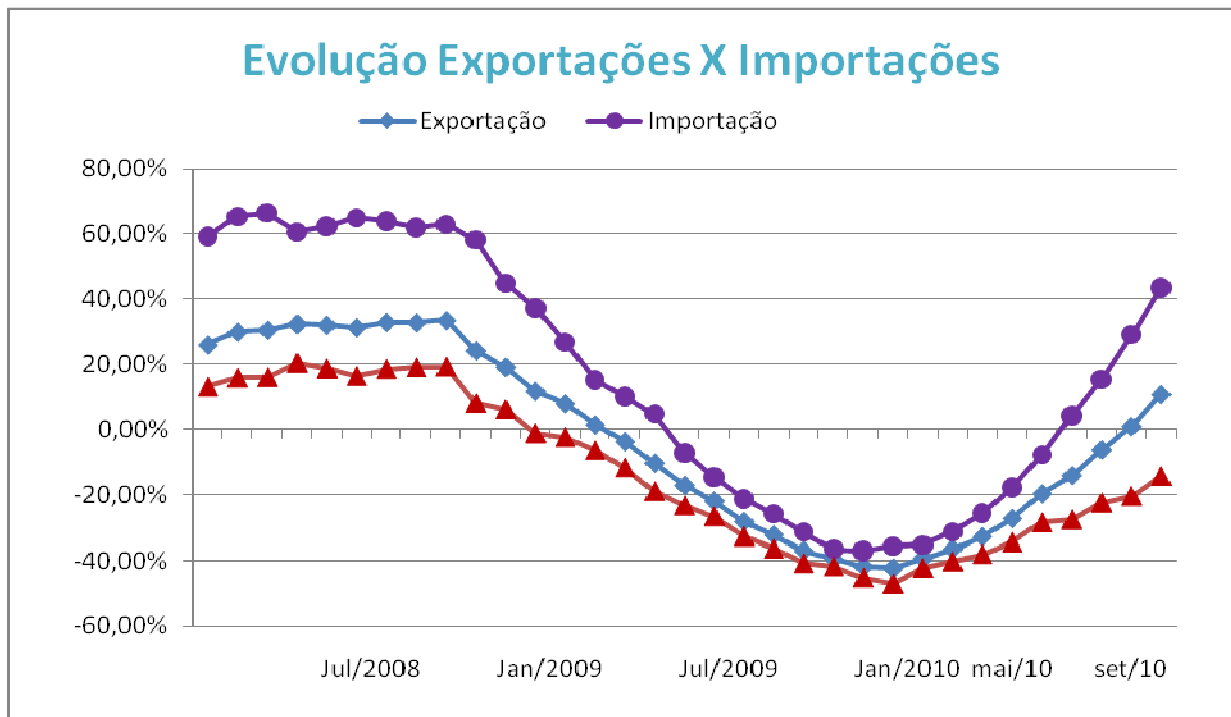

Observando-se os quadros, nota-se que tanto as exportações, como as importações vêm crescendo. Nota-se nitidamente que a taxa câmbio impede um crescimento maior das exportações, pelo real valorizado, mas que apesar disso ultrapassaram o patamar de 2006, e impulsiona as importações, tanto na aquisição de bens como na compra de insumos industriais, que como mostra o gráfico já atingiu o nível de 2008.

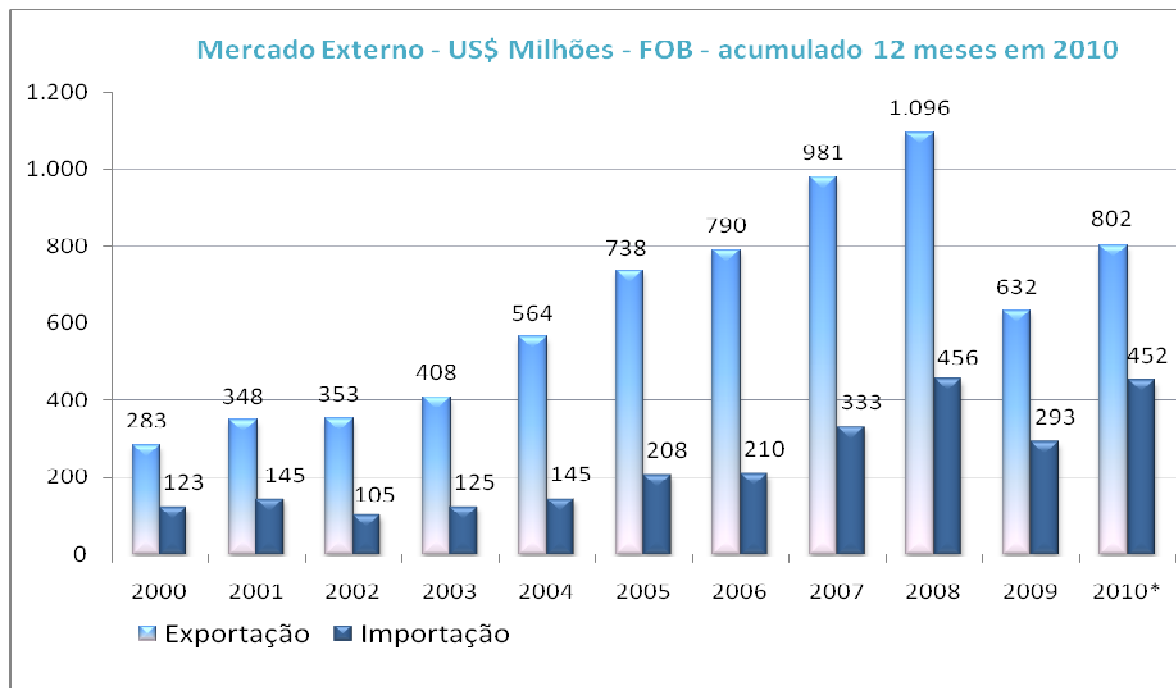

Cabe detalhar um pouco mais o mercado externo, que se expande a cada dia. É importante saber com quem Caxias do Sul comercializa e quais os produtos que são transacionados. As trocas entre os países estão mais intensas, com a diminuição das barreiras comerciais.

Países que mais comercializam com Caxias do Sul no mês de setembro/2010:

| Destino das Exportações |      |
|-------------------------|------|
| País                    | %    |
| Argentina               | 15,6 |
| Chile                   | 15   |
| EUA                     | 12   |
| África do Sul           | 7,5  |
| México                  | 6,8  |
| Holanda                 | 4,1  |
| Peru                    | 4    |
| Paraguai                | 3    |
| Colômbia                | 3    |

| Origem das Importações |      |
|------------------------|------|
| País                   | %    |
| China                  | 24,8 |
| Itália                 | 2,8  |
| EUA                    | 9,7  |
| Argentina              | 6,8  |
| Alemanha               | 6,4  |
| Japão                  | 4,5  |
| Taiwan                 | 3,3  |
| México                 | 3,1  |
| Suécia                 | 3    |

Produtos que foram comercializados mais intensamente em setembro/2010:

| Exportações                |      | Importações                |      |
|----------------------------|------|----------------------------|------|
| Descrição                  | %    | Descrição                  | %    |
| Bens de Capital            | 30,5 | Bens de Capital            | 38,7 |
| Peças/Aces. Equip. Transp. | 36,5 | Insumos industriais        | 37,6 |
| Insumos industriais        | 17   | Peças/Aces. Equip. Transp. | 17,8 |
| Bens de Consumo            | 16   | Alimentos                  | 2,4  |

## 6. Metodologia

### a) Composição:

A economia de Caxias do Sul é composta por diversos setores, agrupados em três grandes grupos: Indústria, Comércio e Serviços. A participação de cada grupo na economia é considerada como segue: (Fonte: IBGE)

- Indústria: 53,40%
- Comércio: 17,00%
- Serviços: 29,60%

### b) Indicadores de Desempenho:

Para avaliar o desempenho econômico, são considerados os seguintes indicadores:

Indústria: IDI (Índice de Desempenho Industrial)

Comércio: Termômetro de Vendas

Serviços: ISSQN (Imposto Sobre Serviços de Qualquer Natureza)

### c) Avaliação Temporal:

A fim de propiciar uma avaliação abrangente da situação econômica, são utilizados indicadores calculados em função do período de tempo considerado, como segue:

- Em relação ao mês anterior: calcula-se a variação do mês presente sobre o anterior descontando-se a inflação, conforme critério descrito a seguir.
- Em relação ao mês do ano anterior: calcula-se a variação do mês presente sobre o mesmo mês do ano anterior descontando-se a inflação, conforme critério descrito a seguir.
- Em relação ao ano: calcula-se a variação do ano até mês presente sobre o mesmo período do ano anterior descontando-se a inflação, conforme critério descrito a seguir.
- Em relação ao 12 meses: calcula-se a variação dos últimos 12 meses até mês presente sobre o mesmo período dos anos anteriores descontando-se a inflação, conforme critério descrito a seguir.

#### **d) Avaliação em Bases Reais:**

A fim de que haja consistência na avaliação, os resultados obtidos são deflacionados por índices de inflação. Os índices utilizados são os seguintes:

- Os dados relativos ao desempenho das vendas e das compras da Indústria são deflacionados pelo IPA-DI, Índice de Preços no Atacado - Disponibilidade Interna, da Fundação Getúlio Vargas.
- Os dados relativos ao desempenho dos salários da Indústria são deflacionados pelo IPCA, Índice Nacional de Preços ao Consumidor - Amplo, do IBGE.
- Os dados relativos ao desempenho da arrecadação ISSQN e Comércio são deflacionados pelo IGP-DI, Índice Geral de Preços - Disponibilidade Interna, da Fundação Getúlio Vargas.